

お雛様飾り展示公開

日程： 2月15日(木)～3月12日(火)
内容： 民家園で保有する様々な種類のお雛様をお楽しみください。



着物de民家園



3月3日(日) 園内のフォトスポットで素敵な着物姿を撮影しませんか？

縄ない縄跳びづくり

4月4日(木) 10時から
対象 小学生以上
定員 10名(当日先着受付)
内容 稲わらで縄をない、縄跳びをつくります。
費用 無料



3月の催し

*印のついた行事等はサポーター向けのものです。

休園日…毎週水曜日(20日を除く)と28日、29日

1 ~12	金 火	お雛様飾りの展示公開	7 21	木	わら工房 10:00~11:30
1 8 15	金	わた工房 10:00~11:30	9 24	土 日	昔遊び体験教室 13:30~15:30
2	土	新倉ふるさと民家園探訪 (坂下公民館協働事業) 10:00~11:30	10 17	日	ベーゴマ色付け 11:00~12:00、14:00~15:00
3	日	着物de民家園 13:00~15:00	13	水	*常勤者会議
3	日	*イベントチーム会議	18 ~24	月 日	春のお彼岸
4	月	*環境整備チーム会議	22	金	*情報活動チーム会議
6	水	*連絡調整会議 *運営委員会	24	日	民家園サポーター募集 説明会 10:30~



▲8日(木) 民家園の雪景色
寒波の影響で雪が降りました。新倉ふるさと民家園も雪化粧です。紅梅が鮮やかに色を添えます。

▼3日(土) 民家園の節分
豆まきと焙りイワシの吊るしで家内安全と五穀豊穡を祈りました。



▲14日(水) 雛人形の飾り付け
15日からの展示公開に合わせて、多くのサポーターが集まって雛人形の飾り付けを行いました。昨年までの自粛した展示から、今年は保管している全ての人形を並べ、豪華な飾り付けになりました。

2月の運営委員会概要報告

- 開催日時・場所 2月7日(水)
17時から管理棟
- 報告事項
 - ① 2月連絡調整会議報告
 - ② 1月活動状況報告
- 協議事項
 - ① 令和5年度事業報告等について
 - ② 令和6年度の方針・体制について
 - ③ サポーター募集について
- その他
 - ① 各チームの活動報告
 - ② 寄付の対応について
 - ③ ポロシャツ等の制作について
 - ④ 能登半島地震の義援金について

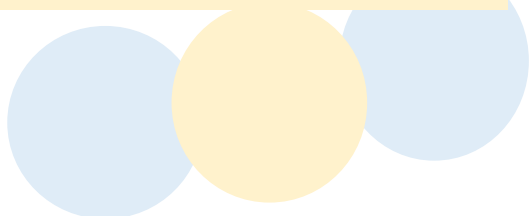

開園時間 (10月～3月)
9:00～16:30